

01 Façade Hall - OUEST 1:50

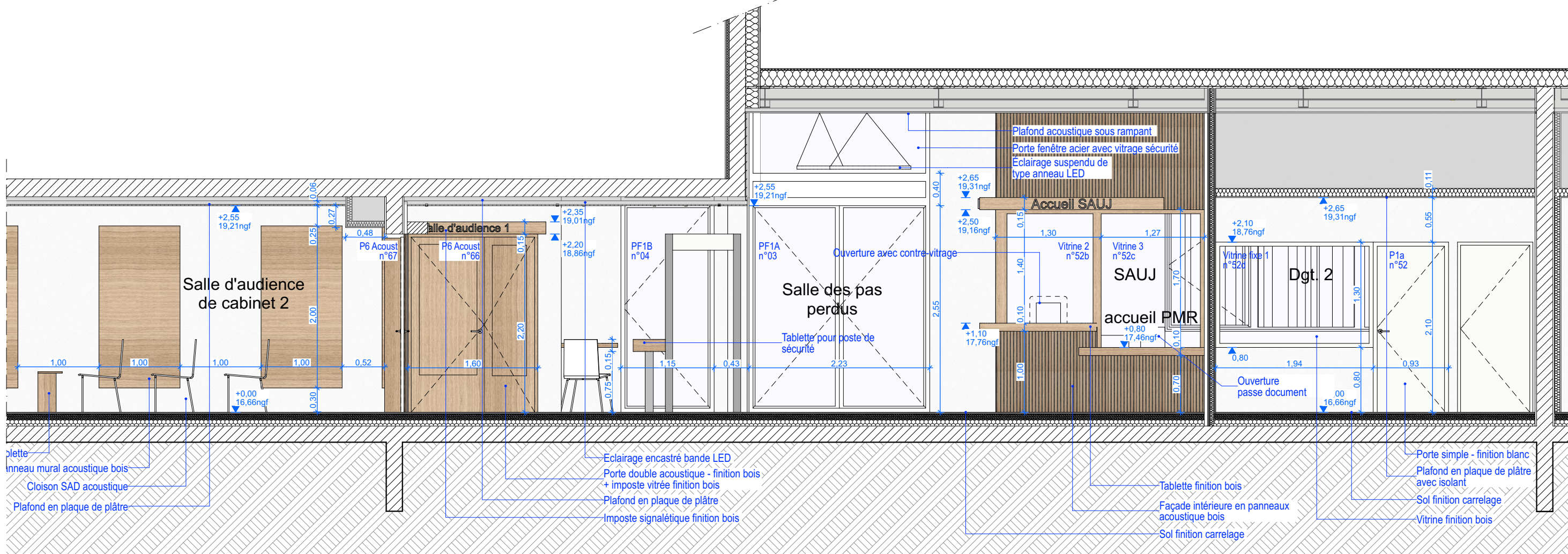

04 Façade Hall - NORTH 1:50

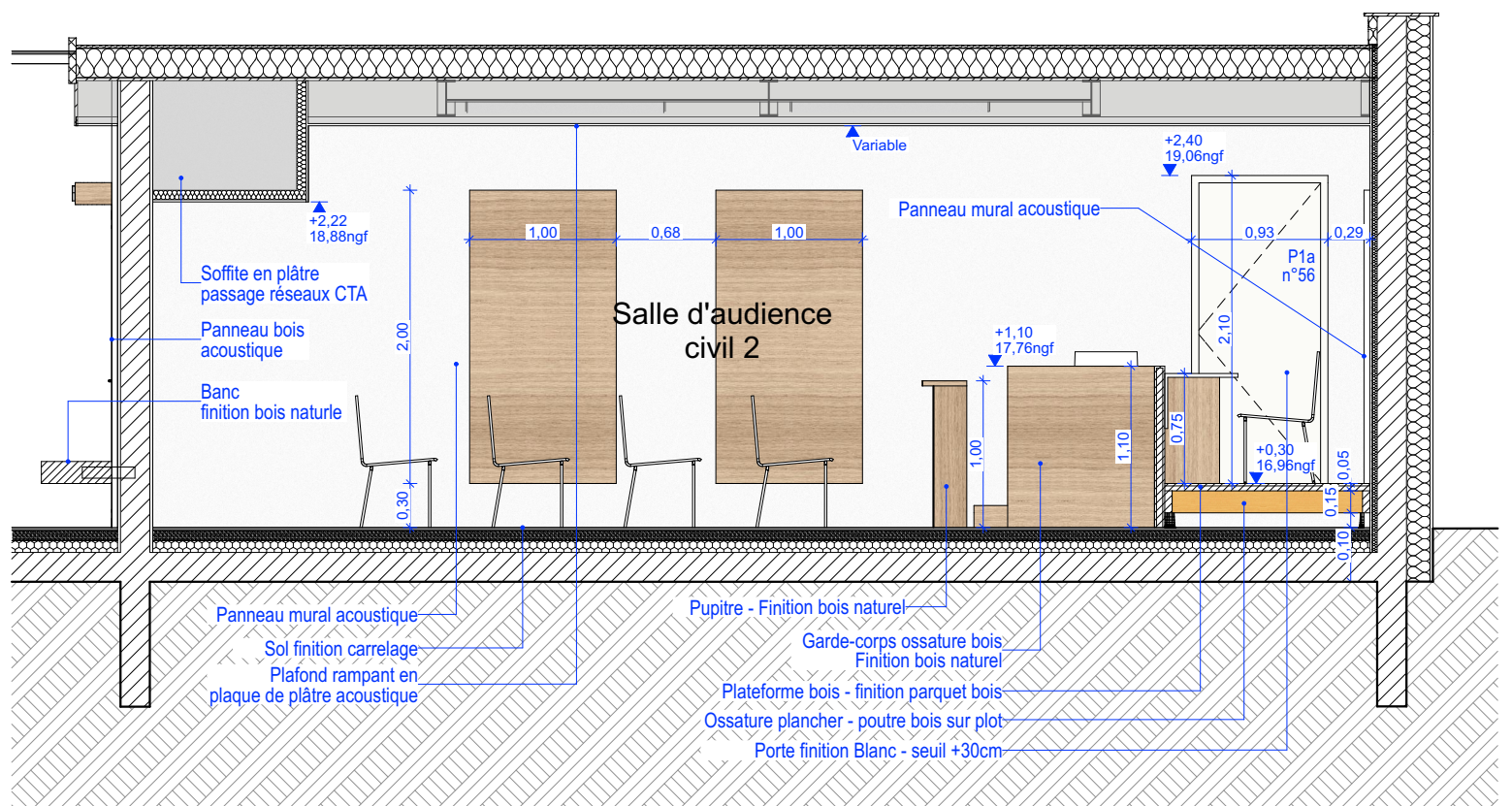

05 Salle audience civil 2 - vue longitudinale 1:50

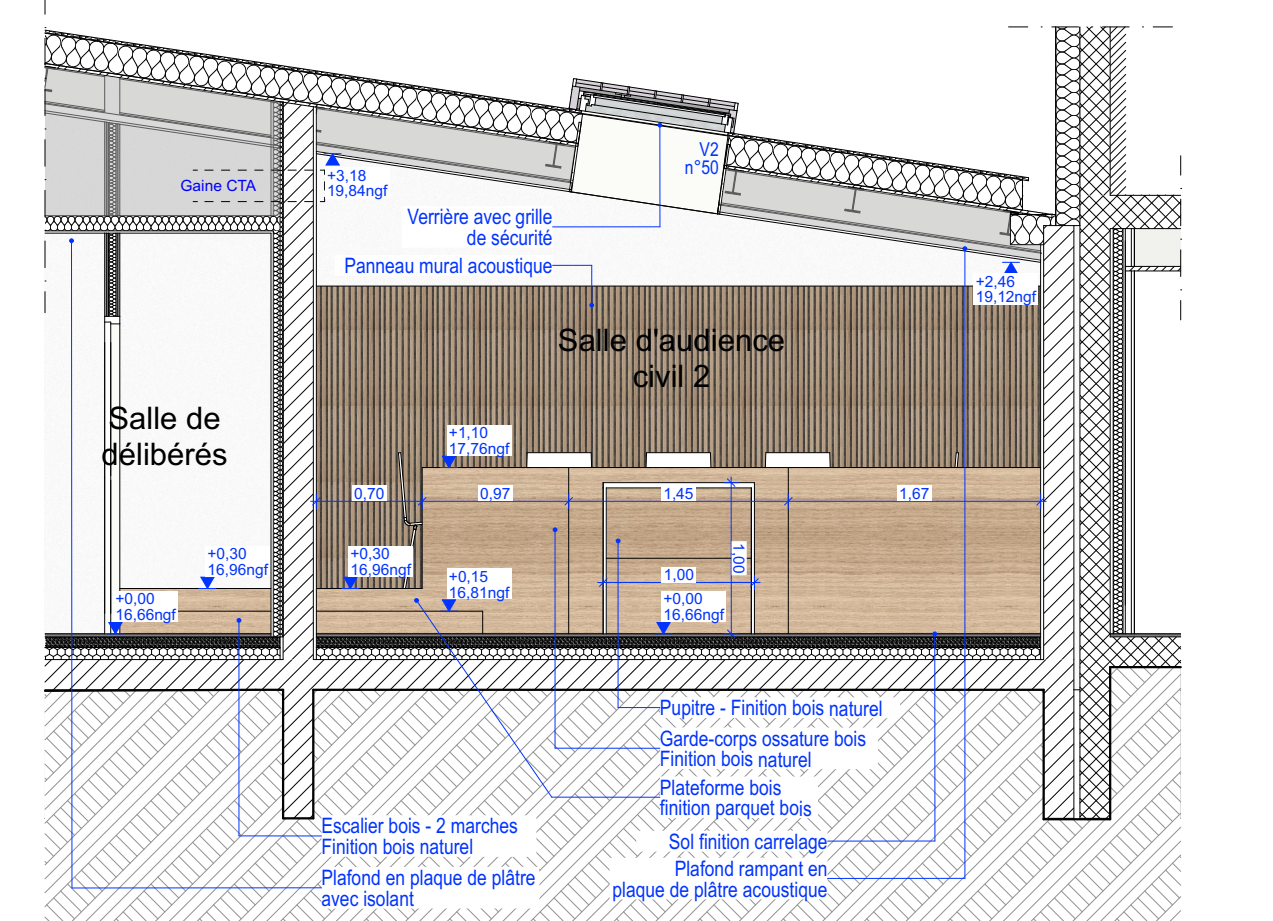

06 Salle d'audience civil 2 - aménagement judiciaire 1:50

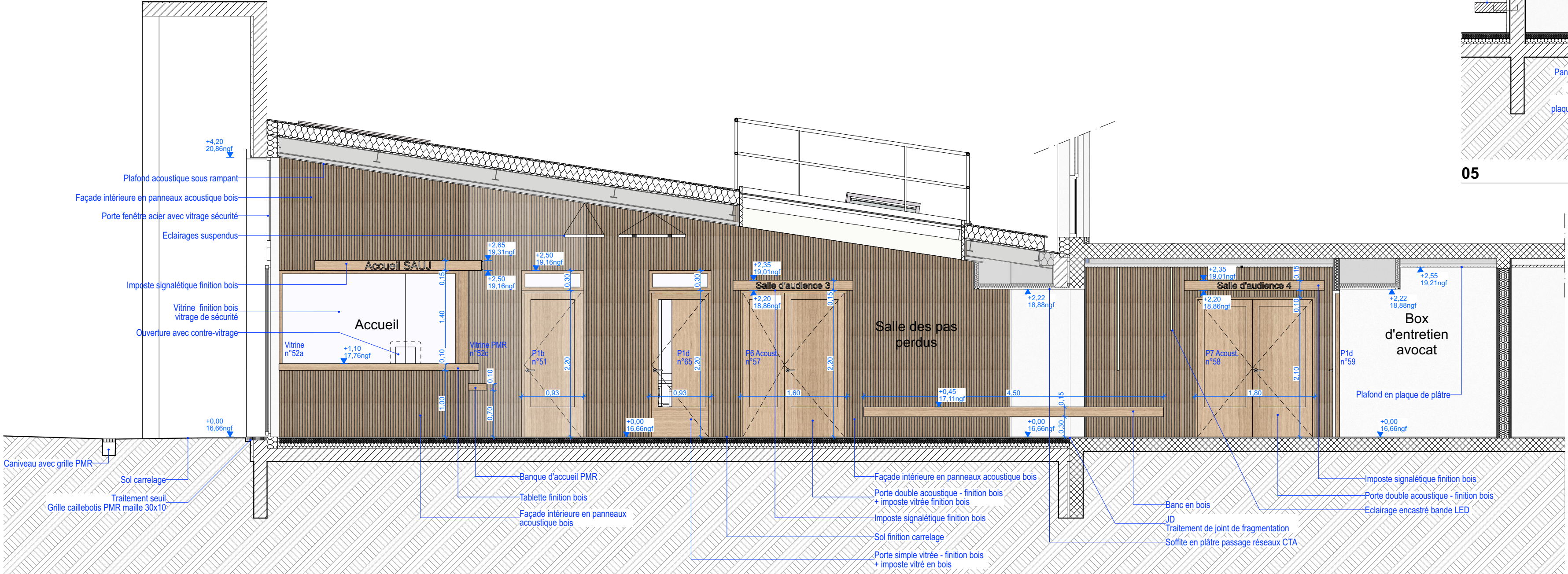

02 Façade Hall - EST 1:50

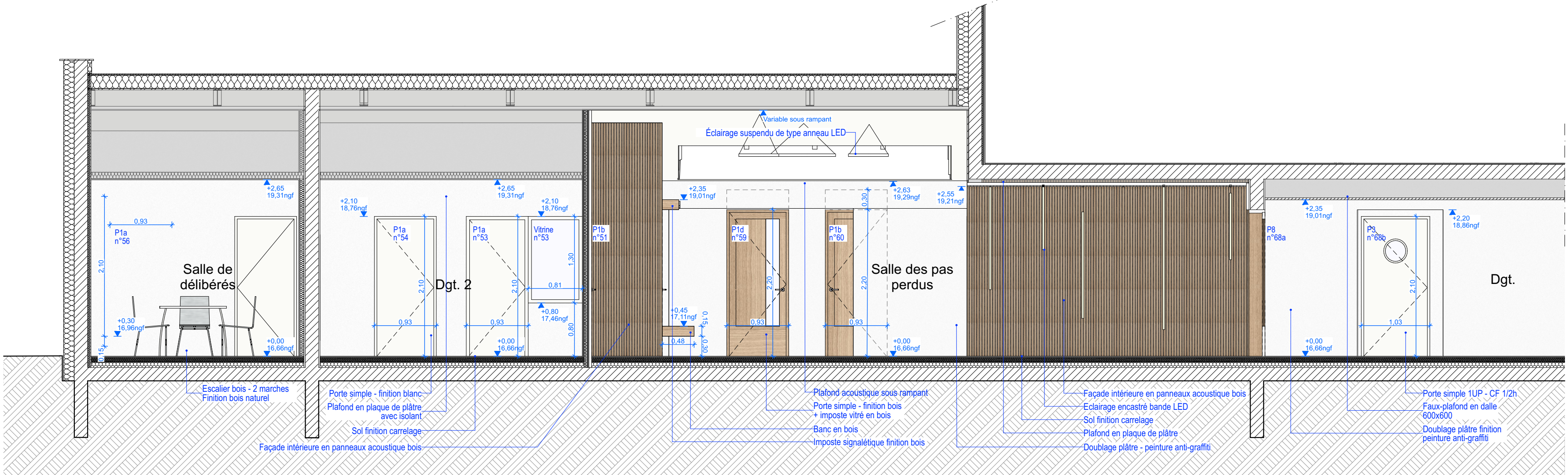

03 Façade Hall - SUD 1:50

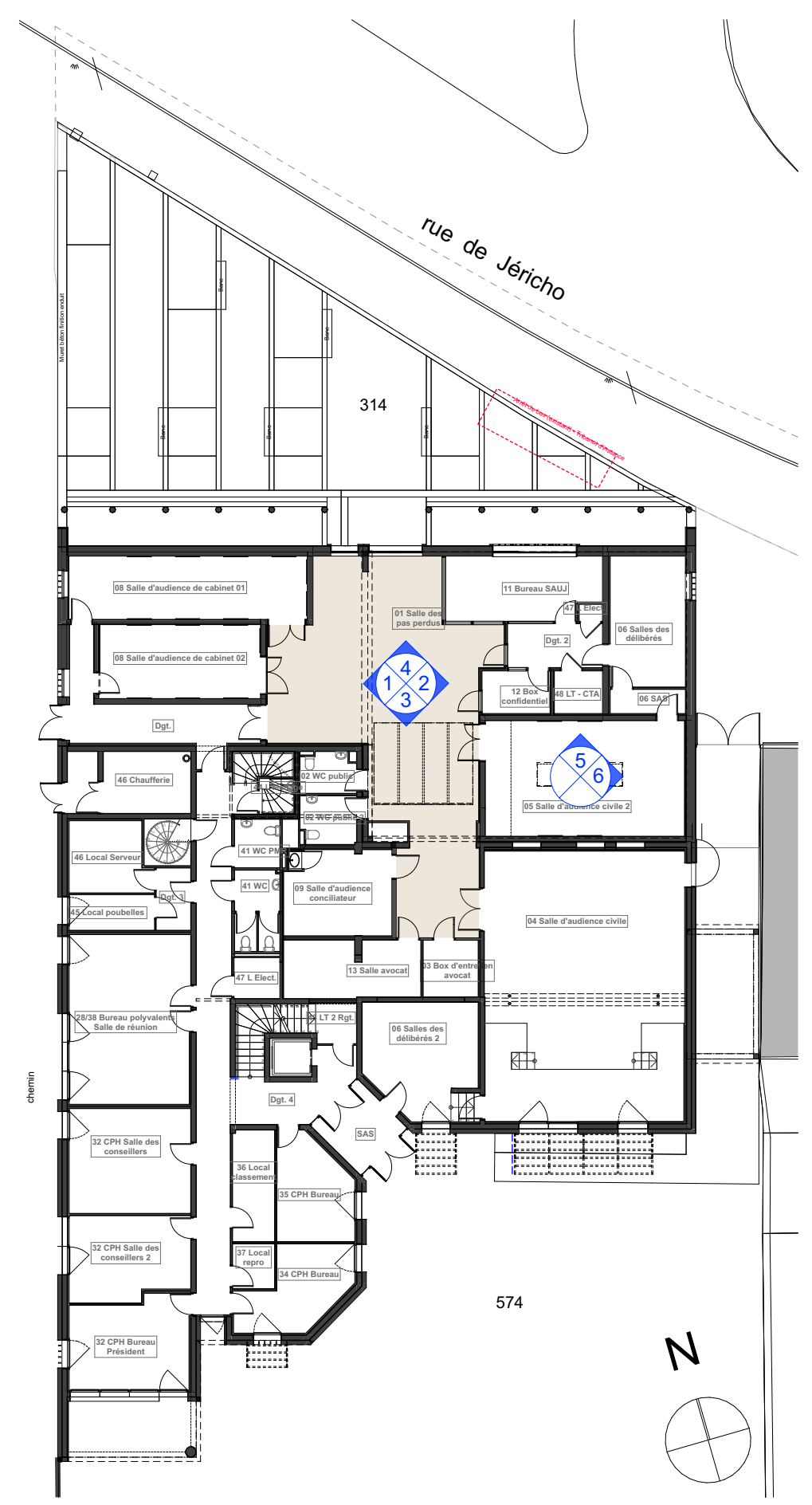

0. Plan de repérage RDC 1:250

MAITRE D'OUVRAGE





MINISTÈRE DE LA JUSTICE
Département immobilier de Bordeaux
36 rue de Servandoni
33 000 Bordeaux

Relogement du Conseil de Prud'Hommes

67 rue de Jéricho - La Rochelle



ARCHITECTE MANDATAIRE		GDV Architectes Urbanistes	
		Bât A - rue des 3 frères 17 000 LA ROCHELLE T : 06 46 67 19 88 contact@gdvarchitecture.com	
B.E.T. STRUCTURE - VRD		BET ATLANTEC 30 rue de la Belle Etoile 17 036 Pullyrou T : 06 46 35 42 80 accueil@bet-atlantec.fr	
		B.E.T. FLUIDE	
		PASSIV&A 30 rue de la Belle Etoile 17 036 Pullyrou T : 06 71 42 22 83 passiva@passiva.fr	
B.E.T. ACOUSTIQUE		BET SSI	
			
COORDINATEUR SPS		BUREAU DE CONTRÔLE	
		APAVE 7 rue Victor Grignard - ZI République 2 86 000 Poitiers T : 06 12 20 46 23 younas.daboudi@apave.com	
PREVENTIVIA Parc d'activités des Grands Chênes Bureau des Chênes 5 rue du Chapoly 89 290 Saint-Genès-les-Ollières T : 07 89 27 44 73 alexis.chapuis@preventivia.pro		ITAC ACOUSTIQUE 5 rue Menou 44000 Nantes T : 02 40 14 01 95 ladaguerre@itac-acoustique.fr	

COUPES ÉLEVATION : HALL / AUDIENCE CIVIL 2			
Index:	Date:	Modifications:	
DOSSIER N° 1858		DATE: 26/04/2024	PROJE FASE
PLAN ARCHITECTE		ÉCHELLE: 1:50	PLAN N° DCE 320